

Termo de Abertura

Nome do Livro: DIÁRIO

Nº de Ordem: 5

O presente livro do tipo DIÁRIO contém registros numerados, do nº 01 ao nº 71, e servirá para a escrituração dos lançamentos próprios da empresa RONI BARBOSA DISTRIBUIDORA LTDA, município Pinheiros, CNPJ nº 15.488.494/0001-72, Número de Registro (NIRE) 32600254476.

Data do arquivamento dos atos constitutivos: 08/05/2012

Ato constitutivo: 32800520161

Pinheiros, 01/01/2023

JAILSON ANTENOR ZAMBON
PROFISSIONAL DA CONTABILIDADE
CRC/ES 009631

RONI BARBOSA DISTRIBUIDORA LTDA
PESSOA JURÍDICA
CNPJ 15.488.494/0001-72

Descrição	Saldo Anterior	Débito	Crédito	Saldo Atual
[7]Ativo	991.281,94D	1.218.860,51	561.010,78	1.649.131,67D
[14]Circulante	991.281,94D	1.218.860,51	561.010,78	1.649.131,67D
[21]Disponível	124.168,16D	1.084.974,29	561.010,78	648.131,67D
[28]Numerários em caixa	124.168,16D	1.084.974,29	561.010,78	648.131,67D
[35]Caixa	124.168,16D	1.084.974,29	561.010,78	648.131,67D
[315]Materiais de Uso/Consumo	867.113,78D	133.886,22	0,00	1.001.000,00D
[644]Passivo	991.281,94C	110.875,06	768.724,79	1.649.131,67C
[651]Circulante	60.315,58C	110.875,06	51.819,46	1.259,98C
[812]Salários e contribuições previdenciárias	60.315,58C	110.875,06	51.819,46	1.259,98C
[833]INSS a recolher	133,32C	1.730,52	1.742,40	145,20C
[2772]Simples/Simples Nacional a Recolher	60.182,26C	109.144,54	50.077,06	1.114,78C
[931]Patrimônio líquido	930.966,36C	0,00	716.905,33	1.647.871,69C
[938]Capital Social	125.000,00C	0,00	175.000,00	300.000,00C
[945]Capital Integralizado	125.000,00C	0,00	175.000,00	300.000,00C
[952]Capital Integralizado - Sócio A	125.000,00C	0,00	175.000,00	300.000,00C
[1022]Lucros / Prejuízos acumulados	805.966,36C	0,00	541.905,33	1.347.871,69C
[1029]Lucros Acumulados	805.966,36C	0,00	541.905,33	1.347.871,69C
[1176]Receita	0,00C	960.051,35	960.051,35	0,00C
[1183]Receita bruta s/ vendas e serviços	0,00C	960.051,35	960.051,35	0,00C
[1190]Receita bruta de venda	0,00C	960.051,35	960.051,35	0,00C
[1211]Revenda de mercadorias	0,00C	909.974,29	909.974,29	0,00C
[2800]Simples/Simples Nacional	0,00	50.077,06	50.077,06	0,00
[1449]Despesas	0,00D	451.878,12	451.878,12	0,00D
[1456]Custos diretos da produção	0,00D	421.998,12	421.998,12	0,00D
[1477]Outros materiais diretos	0,00D	420.255,72	420.255,72	0,00D
[1498]Mercadorias	0,00D	420.255,72	420.255,72	0,00D
[1505]Mão de obra direta	0,00D	1.742,40	1.742,40	0,00D
[1554]INSS	0,00D	1.742,40	1.742,40	0,00D
[1638]Custos indiretos da produção	0,00D	29.880,00	29.880,00	0,00D
[1736]Utilidades e serviços	0,00D	14.040,00	14.040,00	0,00D
[1743]Luz	0,00D	6.000,00	6.000,00	0,00D
[1757]Água / Esgoto	0,00D	1.800,00	1.800,00	0,00D
[1806]Serviços prestados	0,00D	6.240,00	6.240,00	0,00D
[1841]Mão de obra indireta	0,00D	15.840,00	15.840,00	0,00D
[1848]Pró-labore administração	0,00D	15.840,00	15.840,00	0,00D
[2408]Apuração de resultado	0,00D	133.886,22	133.886,22	0,00D
[2415]Exercício corrente	0,00D	133.886,22	133.886,22	0,00D
[2436]Resultado do exercício	0,00D	133.886,22	133.886,22	0,00D

***** (XXXXX)*****

Declaro, sob as penas da lei, que as informações aqui contidas, são verdadeiras e me responsabilizo por todas elas.

Declaro, sob as penas da lei, que as informações aqui contidas, refletem a documentação que me foi entregue, são verdadeiras e me responsabilizo por todas elas.

TAYANE RONI SILVA BARBOSA
Sócio - Administrador
CPF: 11538517760

JAILSON ANTENOR ZAMBON
TEC.CONTABIL
CPF:045.892.287-00 CRC: 9631

Descrição	Classificação	Conta	Exercício Atual	Exercício Anterior
Receita				
Receita bruta s/ vendas e serviços				
Receita bruta de venda				
Revenda de mercadorias	3-1-01-03	1211	909.974,29C	960.428,01C
Simples/Simples Nacional	3-1-01-04	2800	50.077,06D	634.473,75D
=Receita bruta de venda			****859.897,23C	****325.954,26C
 =T o t a l - Receita bruta s/ vendas e serviços			 ****859.897,23C	 ****325.954,26C
 =T o t a l - Receita			 ****859.897,23C	 ****325.954,26C

Descrição	Classificação	Conta	Exercício Atual	Exercício Anterior
Despesas				
Custos diretos da produção				
Outros materiais diretos				
Mercadorias	4-1-02-03	1498	420.255,72D	370.917,93D
=Outros materiais diretos			****420.255,72D	****370.917,93D
Mão de obra direta				
INSS	4-1-03-09	1554	1.742,40D	1.599,84D
=Mão de obra direta			*****1.742,40D	*****1.599,84D
=T o t a l - Custos diretos da produção			****421.998,12D	****372.517,77D
Custos indiretos da produção				
Utilidades e serviços				
Luz	4-2-05-01	1743	6.000,00D	5.500,00D
Água / Esgoto	4-2-05-03	1757	1.800,00D	1.800,00D
Serviços prestados	4-2-05-10	1806	6.240,00D	5.760,00D
=Utilidades e serviços			*****14.040,00D	*****13.060,00D
Mão de obra indireta				
Pró-labore administração	4-2-07-01	1848	15.840,00D	12.944,16D
=Mão de obra indireta			*****15.840,00D	*****12.944,16D
Impostos e taxas				
Taxas estaduais	4-2-12-05	2079	0,00D	108,00D
=Impostos e taxas			*****0,00D	*****108,00D
=T o t a l - Custos indiretos da produção			*****29.880,00D	*****26.112,16D
=T o t a l - Despesas			****451.878,12D	****398.629,93D

Descrição	Classificação	Conta	Exercício Atual	Exercício Anterior
Apuração de resultado				
Exercício corrente				
Resultado do exercício	5-1-01-02	2436	133.886,22C	505.084,88C
=T o t a l - Exercício corrente			****133.886,22C	****505.084,88C
=T o t a l - Apuração de resultado			****133.886,22C	****505.084,88C

RESULTADO DO EXERCÍCIO

=====	
RECEITAS----->	859.897,23C
DESPESAS + CUSTO----->	317.991,90D
LUCRO LÍQUIDO DO EXERCÍCIO: *****	541.905,33
=====	

IMPORTA A PRESENTE DEMONSTRAÇÃO DE
RESULTADO COM LUCRO DE 541.905,33 (QUINHENTOS E
QUARENTA E UM MIL, NOVECENTOS E CINCO Reais E
TRINTA E TRÊS CENTAVOS) DE ACORDO COM A
DOCUMENTAÇÃO QUE NOS FOI APRESENTADA.

PINHEIROS, 31 DE DEZEMBRO DE 2023

TAYANE RONI SILVA BARBOSA

Sócio - Administrador

CPF: 11538517760

JAILSON ANTENOR ZAMBON

TEC.CONTABIL

CPF: 045.892.287-00 CRC: 9631

Balanço Patrimonial Encerrado em 31/12/2023

Diário: 5

Folha: 61

Descrição	Nota	Classificação	Exercício Atual	Exercício Anterior
Ativo (7)	1			
Circulante (14)				
Disponível (21)				
Numerários em caixa (28)				
Caixa (35)		1-1-01-01-01	648.131,67D	124.168,16D
=Numerários em caixa			****648.131,67D	****124.168,16D
=Disponível			****648.131,67D	****124.168,16D
Materiais de Uso/Consumo (315)		1-1-12-09	1.001.000,00D	867.113,78D
=T o t a l - Circulante			**1.649.131,67D	****991.281,94D
=T o t a l - Ativo			**1.649.131,67D	****991.281,94D

Sob as penas da lei, declaramos que as informações aqui contidas são verdadeiras e nos responsabilizamos por todas elas de acordo com a documentação que nos foi apresentada.

TAYANE RONI SILVA BARBOSA
Sócio - Administrador
CPF: 11538517760
RG: 2235593 Data Expedição:11/06/2018

JAILSON ANTENOR ZAMBON
CRC: 9631 CNPJ: 325200028006
JAILSON ANTENOR ZAMBON
Tec.Contabil
CPF:045.892.287-00 CRC: 9631
RG: 1267548 Data Expedição:18/01/1993

Balço Patrimonial Encerrado em 31/12/2023

Diário: 5

Folha: 62

Descrição	Nota	Classificação	Exercício Atual	Exercício Anterior
Passivo (644)				
Circulante (651)				
Salários e contribuições previdenciárias (812)				
INSS a recolher (833)		2-1-06-03	145,20C	133,32C
Simples/Simples Nacional a Recolher (2772)		2-1-06-09	1.114,78C	60.182,26C
=Salários e contribuições previdenciárias			*****1.259,98C	*****60.315,58C
=T o t a l - Circulante			*****1.259,98C	*****60.315,58C
Patrimônio líquido (931)				
Capital Social (938)				
Capital Integralizado (945)				
Capital Integralizado - Sócio A (952)		2-4-01-01-01	300.000,00C	125.000,00C
=Capital Integralizado			****300.000,00C	****125.000,00C
=Capital Social			****300.000,00C	****125.000,00C
Lucros / Prejuízos acumulados (1022)				
Lucros Acumulados (1029)		2-4-05-01	1.347.871,69C	805.966,36C
=Lucros / Prejuízos acumulados			**1.347.871,69C	****805.966,36C
=T o t a l - Patrimônio líquido			**1.647.871,69C	****930.966,36C
=T o t a l - Passivo			**1.649.131,67C	****991.281,94C

Sob as penas da lei, declaramos que as informações aqui contidas são verdadeiras e nos responsabilizamos por todas elas de acordo com a documentação que nos foi apresentada.

TAYANE RONI SILVA BARBOSA
Sócio - Administrador
CPF: 11538517760
RG: 2235593 Data Expedição:11/06/2018

JAILSON ANTENOR ZAMBON
CRC: 9631 CNPJ: 325200028006
JAILSON ANTENOR ZAMBON
Tec.Contabil
CPF:045.892.287-00 CRC: 9631
RG: 1267548 Data Expedição:18/01/1993

- 1- Sem qualquer reserva, a empresa declara que estas Demonstrações Contábeis foram elaboradas rigorosamente de acordo com a Norma Brasileira de Contabilidade definidas pela Resolução CFC 1.328/2011;
- 2- A empresa encontra-se estabelecida na Rua Victorino Bissoli, 928, Bairro Vila Nova, Pinheiros/ES - CEP 29980-000 e tem como sua atividade principal o Comércio Varejista de Mercadorias em Geral (mercearias, mini-mercados e Armazens) - CNAE nº 4712-1/00;
- 3- As principais práticas e políticas contábeis adotadas são: Regime de Competência e depreciação calculada pela vida útil estimada, sobre o valor residual;
- 4- O capital social, totalmente integralizado é de R\$ 300.000,00 (Trezentos Mil Reais) dividido em 300.000 quotas no valor de R\$ 1,00 (um real) cada uma, assim distribuída para a titular a Sr^a. TAYANI RONI SILVA BARBOSA - R\$ 300.000,00 (Trezentos Mil Reais) - 100% do capital integralizado.
- 5- A empresa iniciou suas atividades no dia 08/05/2012 e o seu contrato devidamente registrado na JUCEES sob o nº 32600254476 na sessão do dia 17/05/2019 e com CNPJ/MF: 15.488.494/0001-72;
- 6- A empresa não tem contingências passivas de caráter trabalhista, previdenciárias e fiscais;
- 7 - A empresa adota o método de comércio varejista para pessoas físicas, jurídicas e públicas;
- 8- Por se tratar de uma Empresa de Pequeno Porte, enquadrada no simples nacional, os impostos são pagos através do sistema do simples nacional;
- 9- A empresa RONI BARBOSA DISTRIBUIDORA LTDA, não tem até a presente data nenhum contrato de leasing financeiro ou de veículos;
- 10- Durante o Ano de 2023 não houve distribuição de lucros para o Titular;

Sob as penas da lei, declaramos que as informações aqui contidas são verdadeiras e nos responsabilizamos por todas elas de acordo com a documentação que nos foi apresentada.

TAYANE RONI SILVA BARBOSA
Sócio - Administrador
CPF: 11538517760
RG: 2235593 Data Expedição: 11/06/2018

JAILSON ANTENOR ZAMBON
CRC: 9631 CNPJ: 325200028006
JAILSON ANTENOR ZAMBON
Tec. Contábil
CPF: 045.892.287-00 CRC: 9631
RG: 1267548 Data Expedição: 18/01/1993

IMPORTA O PRESENTE BALANÇO PATRIMONIAL SOMANDO NO ATIVO E NO PASSIVO 1.649.131,67 (UM MILHÃO, SEISCENTOS E QUARENTA E NOVE MIL, CENTO E TRINTA E UM REAIS E SESENTA E SETE CENTAVOS) DE ACORDO COM A DOCUMENTAÇÃO QUE NOS FOI APRESENTADA.

Pinheiros, 31 de dezembro de 2023

TAYANE RONI SILVA BARBOSA

Sócio - Administrador

CPF: 11538517760

RG: 2235593 Orgão: SSP

Expedição: 11/06/2018

JAILSON ANTENOR ZAMBON

TEC.CONTABIL

CPF: 045.892.287-00 CRC: 9631

RG: 1267548 Orgão: SSP/ES

Expedição: 18/01/1993

RENTABILIDADE DO INVESTIMENTO TOTAL

RESULTADO ANTES DAS PROVISÕES	0,00	
ATIVO	1.649.131,67	= 0,00

QUANTO MAIOR, MELHOR. O RESULTADO É DE 0% DO INVESTIMENTO TOTAL.

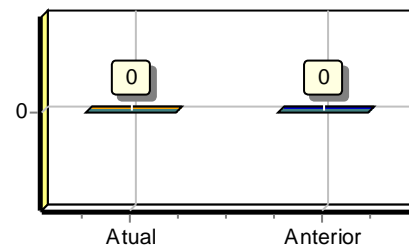

RENTABILIDADE DO CAPITAL PRÓPRIO

RESULTADO ANTES DAS PROVISÕES	0,00	
PATRIMÔNIO LÍQUIDO	1.647.871,69	= 0,00

QUANTO MAIOR, MELHOR. O RESULTADO É DE 0% DO CAPITAL PRÓPRIO.

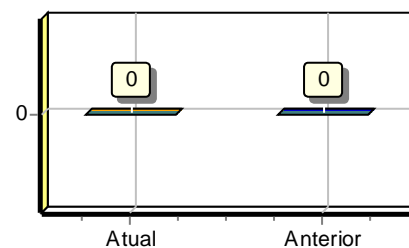

RENTABILIDADE DO ATIVO ROA

LUCRO/PREJUÍZO	541.905,33	
ATIVO	1.649.131,67	= 0,33

QUANTO MAIOR, MELHOR. A EMPRESA OBTÉM R\$33,00 DE LUCRO PARA CADA R\$100,00 DE INVESTIMENTO TOTAL.

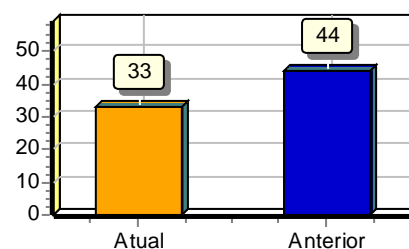

RENTABILIDADE DO PATRIMÔNIO LÍQUIDO ROE

LUCRO/PREJUÍZO	541.905,33	
PATRIMÔNIO LÍQUIDO	1.647.871,69	= 0,33

QUANTO MAIOR, MELHOR. A EMPRESA OBTÉM R\$33,00 DE LUCRO PARA CADA R\$100,00 DE CAPITAL PRÓPRIO INVESTIDO, EM MÉDIA.

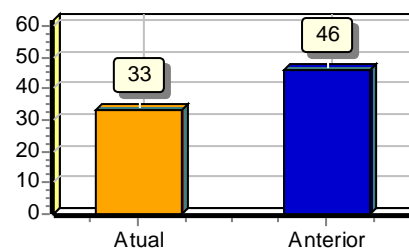

ENDIVIDAMENTO TOTAL

PASSIVO CIRCULANTE + PASSIVO NÃO CIRCULANTE (OBRIGAÇÕES A LP)	1.259,98	
ATIVO	1.649.131,67	= 0,00

QUANTO MENOR, MELHOR. O CAPITAL DE TERCEIROS REPRESENTA 0% DO ATIVO TOTAL.

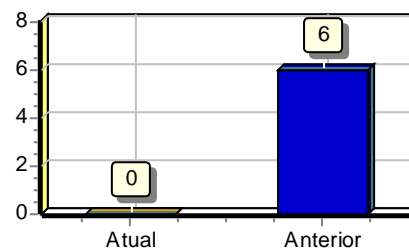

GRAU DE ENDIVIDAMENTO

PASSIVO CIRCULANTE + PASSIVO NÃO CIRCULANTE (OBRIGAÇÕES A LP)	1.259,98	
PATRIMÔNIO LÍQUIDO	1.647.871,69	= 0,00

QUANTO MENOR, MELHOR. O CAPITAL DE TERCEIROS EQUIVALE A 0% DO CAPITAL PRÓPRIO.

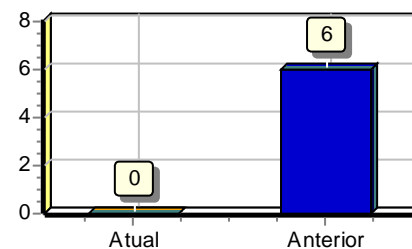
**COMPOSIÇÃO DE ENDIVIDAMENTO**

PASSIVO CIRCULANTE	1.259,98	
PASSIVO CIRCULANTE + PASSIVO NÃO CIRCULANTE (OBRIGAÇÕES A LP)	1.259,98	= 1,00

QUANTO MENOR, MELHOR. AS OBRIGAÇÕES A CURTO PRAZO REPRESENTAM 100% DAS OBRIGAÇÕES TOTAIS.

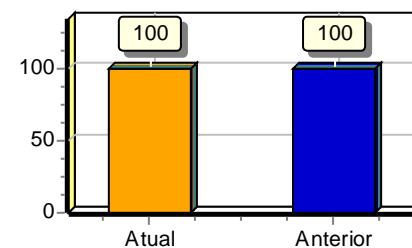
**CAPITAL DE GIRO TERCEIROS**

PATRIMÔNIO LÍQUIDO + RESULTADO DE EXERCÍCIOS FUTUROS	1.647.871,69	
ATIVO	1.649.131,67	= 1,00

QUANTO MENOR, MELHOR. O CAPITAL DE TERCEIROS REPRESENTA 100 % DO ATIVO TOTAL.

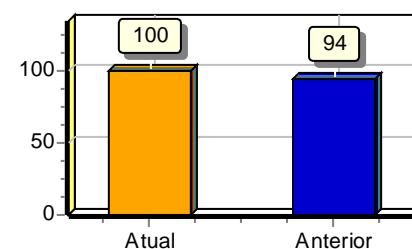
**CAPITAL DE GIRO PRÓPRIO**

PATRIMÔNIO LÍQUIDO	1.647.871,69	
ATIVO CIRCULANTE	1.649.131,67	= 1,00

QUANTO MAIOR, MELHOR. O CAPITAL PRÓPRIO REPRESENTA 100 % DO ATIVO CIRCULANTE.

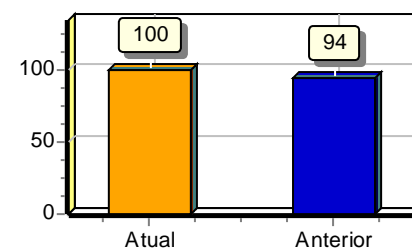
**SOLVÊNCIA GERAL**

ATIVO	1.649.131,67	
PASSIVO CIRCULANTE + PASSIVO NÃO CIRCULANTE (OBRIGAÇÕES A LP)	1.259,98	= 1.308,86

QUANTO MAIOR, MELHOR. O INVESTIMENTO TOTAL EQUIVALE A 130886 % DO CAPITAL DE TERCEIROS.

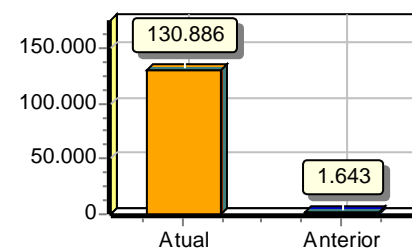

PARTICIPAÇÃO DE TERCEIROS

PASSIVO CIRCULANTE + PASSIVO NÃO CIRCULANTE (OBRIGAÇÕES A LP)	1.259,98	
ATIVO	1.649.131,67	= 0,00

QUANTO MENOR, MELHOR. O CAPITAL DE TERCEIROS REPRESENTA 0 % DO INVESTIMENTO TOTAL.

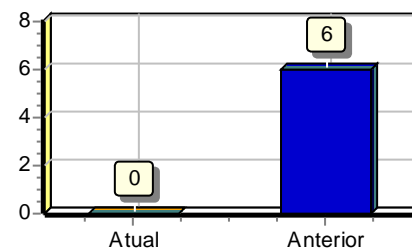

MARGEM LÍQUIDA

LUCRO/PREJUÍZO DO EXERCÍCIO (X 100)	54.190.533,00	
VENDAS LÍQUIDAS	0,00	= 0,00

QUANTO MAIOR, MELHOR. A EMPRESA OBTÉM R\$0,00 DE LUCRO PARA CADA R\$100,00 VENDIDOS

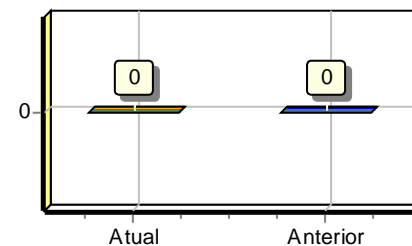

LIQUIDEZ GERAL

ATIVO CIRCULANTE + ATIVO REALIZÁVEL A LP	1.649.131,67	
PASSIVO CIRCULANTE + PASSIVO NÃO-CIRCULANTE (OBRIGAÇÕES A LP)	1.259,98	= 1.308,86

QUANTO MAIOR, MELHOR. A EMPRESA POSSUI R\$1.308,86 DE ATIVO CIRCULANTE E ATIVO REALIZÁVEL A LONGO PRAZO PARA CADA R\$1,00 DE DÍVIDA TOTAL.

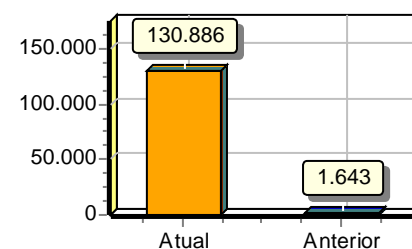

LIQUIDEZ CORRENTE

ATIVO CIRCULANTE	1.649.131,67	
PASSIVO CIRCULANTE	1.259,98	= 1.308,86

QUANTO MAIOR, MELHOR. A EMPRESA POSSUI R\$1.308,86 DE ATIVO CIRCULANTE PARA CADA R\$1,00 DE DÍVIDA DE CURTO PRAZO.

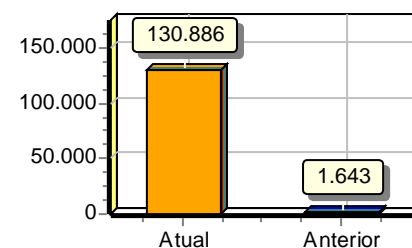

LIQUIDEZ SECA

ATIVO CIRCULANTE - ESTOQUES	1.001.000,00	
PASSIVO CIRCULANTE	1.259,98	= 794,46

QUANTO MAIOR, MELHOR. A EMPRESA POSSUI R\$794,46 DE ATIVO CIRCULANTE PARA CADA R\$1,00 DE DÍVIDA DE CURTO PRAZO, SEM COMPROMETER OS ESTOQUES.

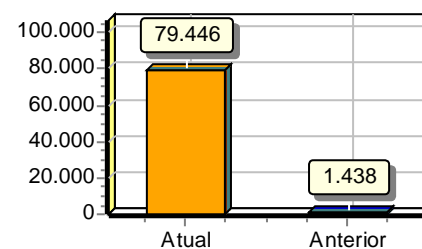

LIQUIDEZ IMEDIATA

ATIVO DISPONÍVEL	648.131,67	
PASSIVO CIRCULANTE	1.259,98	= 514,40

QUANTO MAIOR, MELHOR. A EMPRESA POSSUI R\$514,40 DE DISPONIBILIDADES PARA CADA R\$1,00 DE DÍVIDA DE CURTO PRAZO.

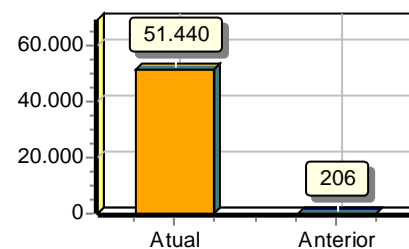
**LIQUIDEZ DE RECURSOS PRÓPRIOS**

ATIVO CIRCULANTE - PASSIVO CIRCULANTE	1.647.871,69	
PATRIMÔNIO LÍQUIDO	1.647.871,69	= 1,00

QUANTO MAIOR, MELHOR. A DEPENDÊNCIA DE CAPITALIZAÇÃO A CURTO PRAZO É DE 100%

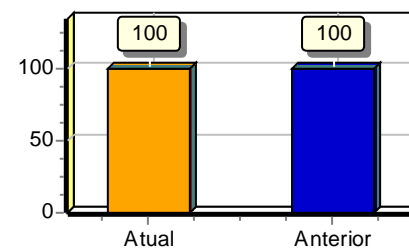
**CAPITALIZAÇÃO**

PATRIMÔNIO LÍQUIDO	1.647.871,69	
ATIVO	1.649.131,67	= 1,00

QUANTO MAIOR, MELHOR. O CAPITAL PRÓPRIO EQUIVALE A 100% DO INVESTIMENTO TOTAL.

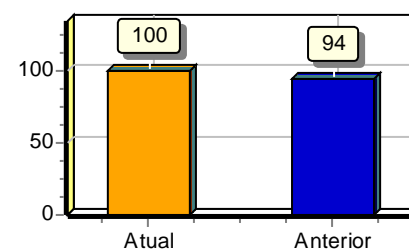
**GIRO DO ATIVO**

VENDAS LÍQUIDAS	0,00	
ATIVO	1.649.131,67	= 0,00

QUANTO MAIOR, MELHOR. A EMPRESA VENDEU R\$0,00 PARA CADA R\$1,00 DE INVESTIMENTO TOTAL.

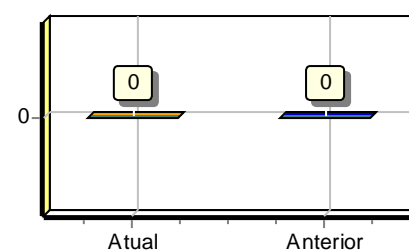
**IMOBILIZAÇÃO DO PATRIMÔNIO LÍQUIDO**

ATIVO NÃO CIRCULANTE (EXCETO ATIVO REALIZÁVEL A LP)	1.649.131,67	
PATRIMÔNIO LÍQUIDO	1.647.871,69	= 1,00

QUANTO MENOR, MELHOR. A IMOBILIZAÇÃO REPRESENTA 100% DO CAPITAL PRÓPRIO.

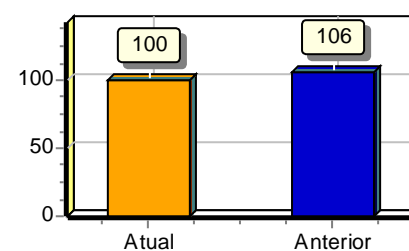

IMOBILIZAÇÃO DOS RECURSOS NÃO CORRENTES

ATIVO NÃO CIRCULANTE (EXCETO ATIVO REALIZÁVEL A LP)	1.649.131,67	
PATRIMÔNIO LÍQUIDO + PASSIVO NÃO-CIRCULANTE (OBRIGAÇÕES A LP)	1.647.871,69	= 1,00

QUANTO MENOR, MELHOR. 100% DOS RECURSOS NÃO CORRENTES FORAM DESTINADOS À IMOBILIZAÇÃO.

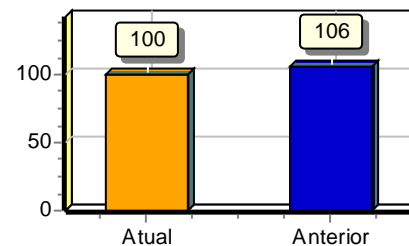
**IMOBILIZAÇÃO DO INVESTIMENTO TOTAL**

ATIVO NÃO CIRCULANTE (EXCETO ATIVO REALIZÁVEL A LP)	1.649.131,67	
ATIVO	1.649.131,67	= 1,00

QUANTO MENOR, MELHOR. A IMOBILIZAÇÃO REPRESENTA 100% DO INVESTIMENTO TOTAL.

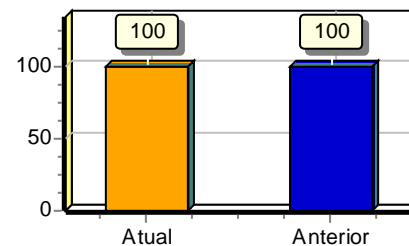

SOB AS PENAS DA LEI, DECLARAMOS QUE AS INFORMAÇÕES AQUI CONTIDAS SÃO VERDADEIRAS E NOS RESPONSABILIZAMOS POR TODAS ELAS DE ACORDO COM A DOCUMENTAÇÃO QUE NOS FOI APRESENTADA.

PINHEIROS, 31 DE DEZEMBRO DE 2023.

TAYANE RONI SILVA BARBOSA
Sócio - Administrador
CPF: 11538517760
RG: 2235593 Data Expedição: 11/06/2018

JAILSON ANTENOR ZAMBON
CRC: 9631 CNPJ: 325200028006
JAILSON ANTENOR ZAMBON
Tec. Contabil
CPF: 045.892.287-00 CRC: 9631
RG: 1267548 Expedição: 18/01/1993

Descrição	Exercício Atual	Exercício Anterior
CAPITAL SOCIAL		
CAPITAL SOCIAL SUBSCRITO	R\$0,00C	R\$0,00C
CAPITAL SOCIAL INTEGRALIZADO	R\$300.000,00C	R\$125.000,00C
RESERVAS		
RESERVA DE CAPITAL	R\$0,00C	R\$0,00C
RESERVA DE LUCROS	R\$0,00C	R\$0,00C
LUCROS		
LUCROS OU PREJUÍZOS ACUMULADOS	R\$0,00C	R\$0,00C
TOTAL	R\$300.000,00C	R\$125.000,00C

SOB AS PENAS DA LEI, DECLARAMOS QUE AS INFORMAÇÕES AQUI CONTIDAS SÃO VERDADEIRAS E NOS RESPONSABILIZAMOS POR TODAS ELAS DE ACORDO COM A DOCUMENTAÇÃO QUE NOS FOI APRESENTADA.

PINHEIROS, 31 DE DEZEMBRO DE 2023.

TAYANE RONI SILVA BARBOSA
Sócio - Administrador
CPF: 11538517760
RG: 2235593 Data Expedição:11/06/2018

JAILSON ANTENOR ZAMBON
CRC: 9631 CNPJ: 325200028006
JAILSON ANTENOR ZAMBON
Tec.Contabil
CPF:045.892.287-00 CRC: 9631
RG: 1267548 Expedição:18/01/1993

Termo de Encerramento

Nome do Livro: DIÁRIO

Nº de Ordem: 5

O presente livro do tipo DIÁRIO contém páginas numeradas, do nº 01 ao nº 71, e serviu para escrituração no período de 01/01/2023 a 31/12/2023, da empresa RONI BARBOSA DISTRIBUIDORA LTDA.

Pinheiros, 31/12/2023

JAILSON ANTENOR ZAMBON
PROFISSIONAL DA CONTABILIDADE
CRC/ES 009631

RONI BARBOSA DISTRIBUIDORA LTDA
PESSOA JURÍDICA
CNPJ 15.488.494/0001-72



MINISTÉRIO DA ECONOMIA

Secretaria Especial de Desburocratização, Gestão e Governo Digital

Secretaria de Governo Digital

Departamento Nacional de Registro Empresarial e Integração

ASSINATURA ELETRÔNICA

Certificamos que o ato da empresa RONI BARBOSA DISTRIBUIDORA LTDA consta assinado digitalmente por:

IDENTIFICAÇÃO DO(S) ASSINANTE(S)	
CPF/CNPJ	Nome
04589228700	JAILSON ANTENOR ZAMBON
15488494000172	RONI BARBOSA DISTRIBUIDORA LTDA

CERTIFICO A AUTENTICAÇÃO EM 21/05/2024 10:01 SOB N° 20240905270.
PROTOCOLO: 240905270 DE 20/05/2024. NIRE: 32600254476.
RONI BARBOSA DISTRIBUIDORA LTDA



RICARDO CORREA FRAGA
RESPONSÁVEL PELA AUTENTICAÇÃO
VITÓRIA, 21/05/2024
simplifica.es.gov.br



TERMO DE AUTENTICAÇÃO - LIVRO DIGITAL

Declaro exatos os Termos de Abertura e de Encerramento do Livro Digital com características abaixo, conferido e autenticado por RICARDO CORREA FRAGA, sob a autenticidade nº 12407106521 em 21/05/2024, protocolo 240905270. Para validação de Autenticação dos Termos, deverá ser acessado o Portal de Serviços / verificação de documentos do Empreendedor (<http://www.simplifica.es.gov.br>) e informar o código de verificação.

Identificação de Empresa

Nome Empresarial:	RONI BARBOSA DISTRIBUIDORA LTDA
Número de Registro:	32600254476
CNPJ:	15488494000172
Município:	Pinheiros

Identificação de Livro Digital

Tipo de Livro:	DIÁRIO
Número de Ordem:	5
Período de Escrituração:	01/01/2023 - 31/12/2023

Assinante(s)	Nome	CRC/OAB
04589228700	JAILSON ANTENOR ZAMBON	ES009631
15488494000172	RONI BARBOSA DISTRIBUIDORA LTDA	

CERTIFICO A AUTENTICAÇÃO EM 21/05/2024 10:01 SOB Nº 20240905270.
PROTOCOLO: 240905270 DE 20/05/2024. CÓDIGO DE VERIFICAÇÃO:
12407106521. NIRE: 32600254476.
RONI BARBOSA DISTRIBUIDORA LTDA



RICARDO CORREA FRAGA
RESPONSÁVEL PELA AUTENTICAÇÃO
VITÓRIA, 21/05/2024
simplifica.es.gov.br